VERSIÓN 2 (16 Viviendas)- Solar El Ràfol d'Almúnia

Rafol d'almunia

600.000€

/Dispone de proyecto para 16 adosados en El Ràfol d'Almúnia

Ref: **PRO1692**

Tipo de Propiedad: **Todas: Parcelas / Terrenos / Solar**

Otros Datos

Tamaño Parcela:	**4220.50**

Equipamiento / Extras

Utilizamos cookies para asegurar que damos la mejor experiencia al usuario en nuestro sitio web. Si continúa utilizando este sitio asumiremos que está de acuerdo..

Texto descriptivo

Solar en el Ràfol d’Almúnia.

Solar en El Ràfol d’Almúnia con impresionantes vistas y proyecto para 16 adosados

> Superficie = 4.220,50 m2
> Edificabilidad = 0,4 m2t/m2s =1.668,20 m2t/ 16 adosados = 105,5 m2 de SC + 45 m2 bajo cubierta = 150 m2/vivienda X 16 VIVIENDAS = 2.400 M2 DE SUPERFICIE CONSTRUIDA.

Nuestra inmobiliaria ProMarina tiene de un equipo profesional de arquitectos dispuesto a trabajar fuerte para solventar y aclarar cualquier cuestión que se genere a la hora de comprar un terreno/parcela/solar. Realizamos proyectos que se adaptados a las condiciones del terreno y ayudamos a gestionar tramites de licencias.

Contacta con nuestra inmobiliaria en Denia y le conseguiremos el solar deseado.

Utilizamos cookies para asegurar que damos la mejor experiencia al usuario en nuestro sitio web. Si continúa utilizando este sitio asumiremos que está de acuerdo..

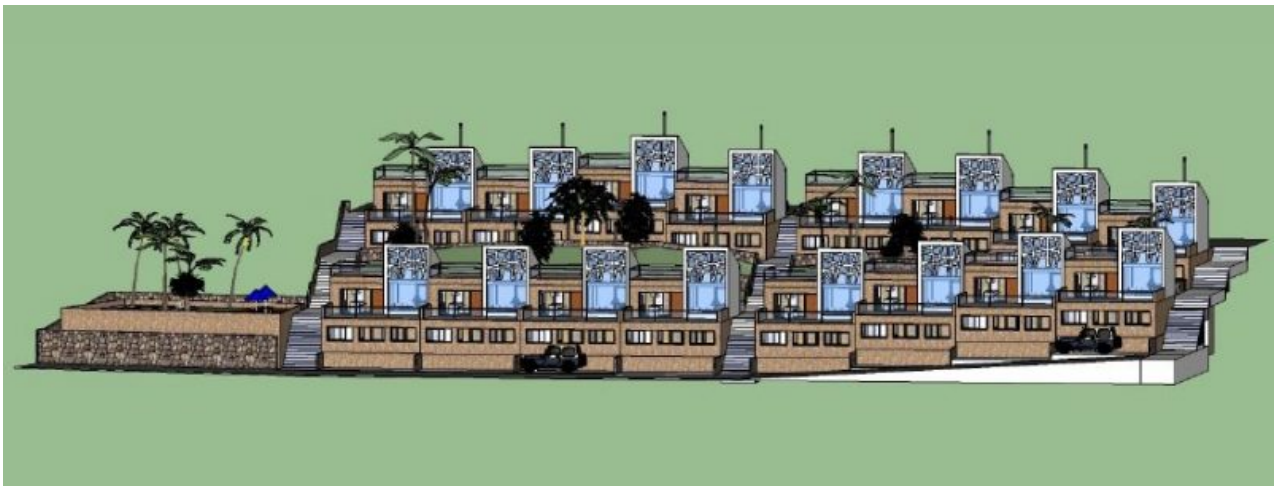

Utilizamos cookies para asegurar que damos la mejor experiencia al usuario en nuestro sitio web. Si continúa utilizando este sitio asumiremos que está de acuerdo..

Utilizamos cookies para asegurar que damos la mejor experiencia al usuario en nuestro sitio web. Si continúa utilizando este sitio asumiremos que está de acuerdo..

Utilizamos cookies para asegurar que damos la mejor experiencia al usuario en nuestro sitio web. Si continúa utilizando este sitio asumiremos que está de acuerdo..

Utilizamos cookies para asegurar que damos la mejor experiencia al usuario en nuestro sitio web. Si continúa utilizando este sitio asumiremos que está de acuerdo..

Utilizamos cookies para asegurar que damos la mejor experiencia al usuario en nuestro sitio web. Si continúa utilizando este sitio asumiremos que está de acuerdo..

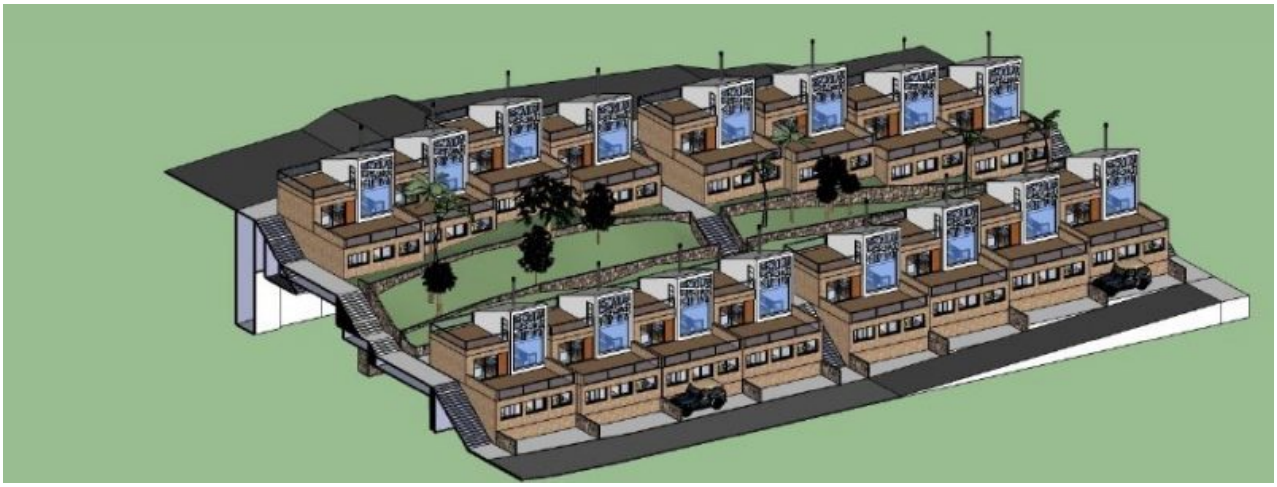

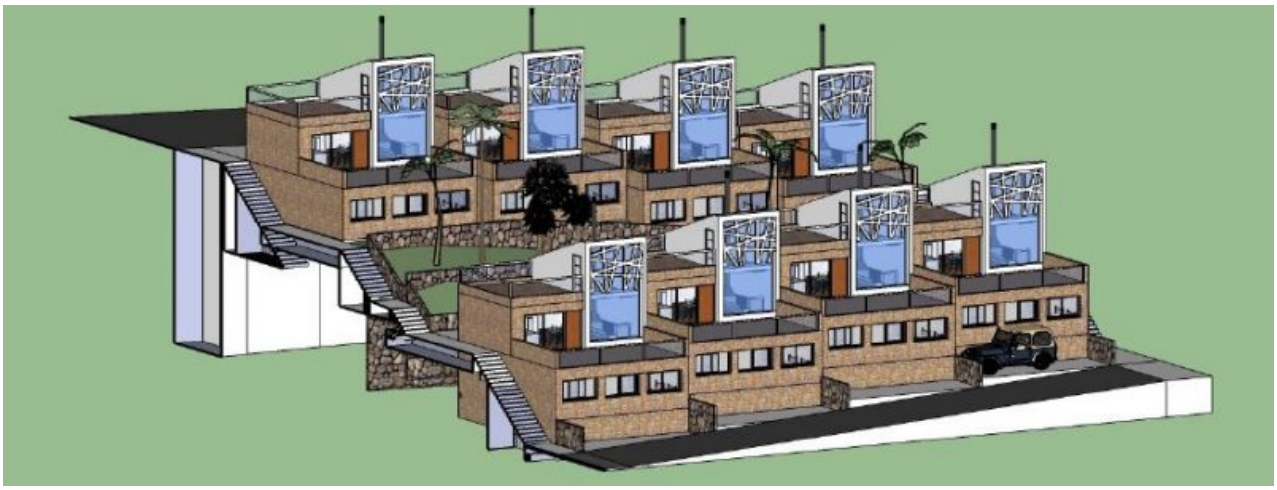

Utilizamos cookies para asegurar que damos la mejor experiencia al usuario en nuestro sitio web. Si continúa utilizando este sitio asumiremos que está de acuerdo..

Utilizamos cookies para asegurar que damos la mejor experiencia al usuario en nuestro sitio web. Si continúa utilizando este sitio asumiremos que está de acuerdo..

Utilizamos cookies para asegurar que damos la mejor experiencia al usuario en nuestro sitio web. Si continúa utilizando este sitio asumiremos que está de acuerdo..

Utilizamos cookies para asegurar que damos la mejor experiencia al usuario en nuestro sitio web. Si continúa utilizando este sitio asumiremos que está de acuerdo..

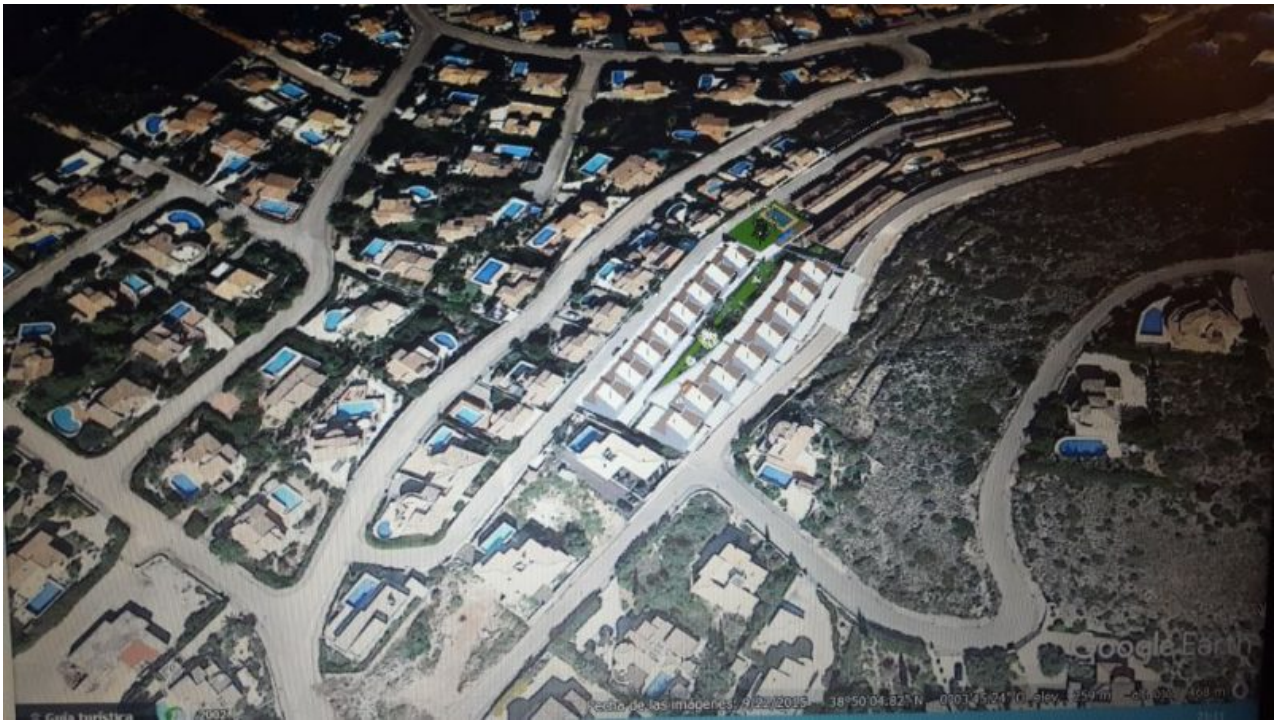

Utilizamos cookies para asegurar que damos la mejor experiencia al usuario en nuestro sitio web. Si continúa utilizando este sitio asumiremos que está de acuerdo..

Utilizamos cookies para asegurar que damos la mejor experiencia al usuario en nuestro sitio web. Si continúa utilizando este sitio asumiremos que está de acuerdo..

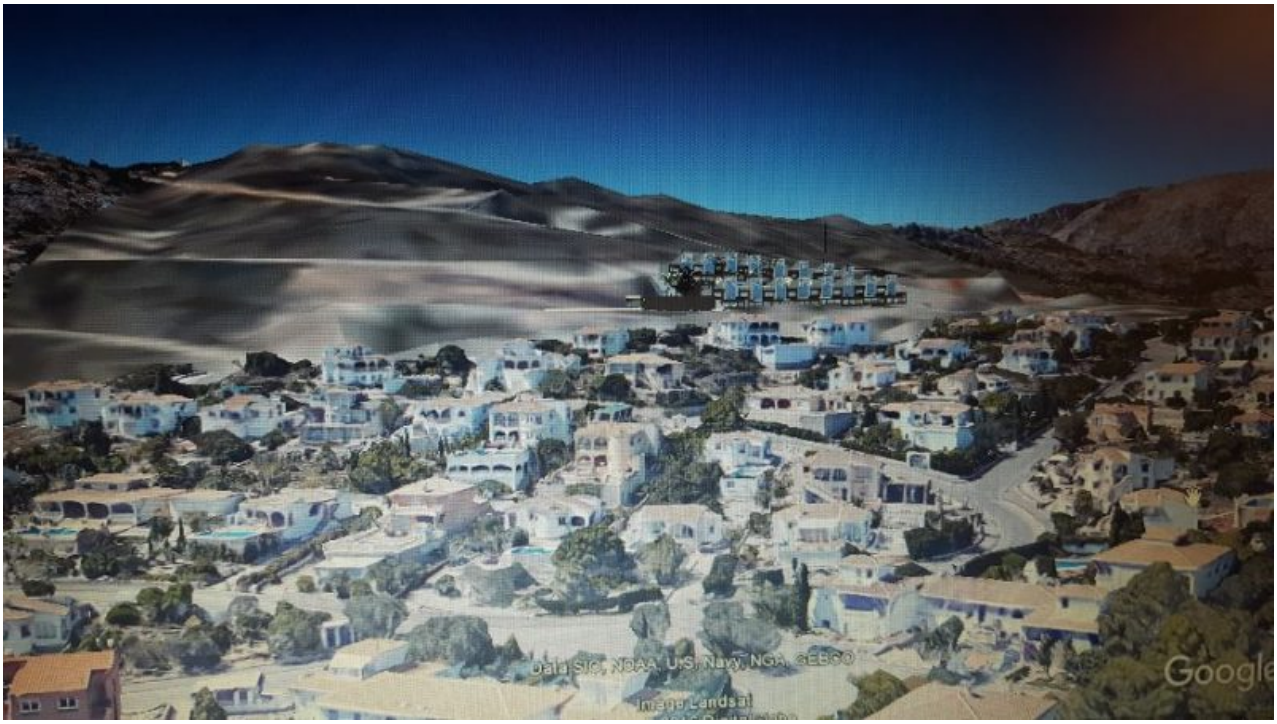

Utilizamos cookies para asegurar que damos la mejor experiencia al usuario en nuestro sitio web. Si continúa utilizando este sitio asumiremos que está de acuerdo..

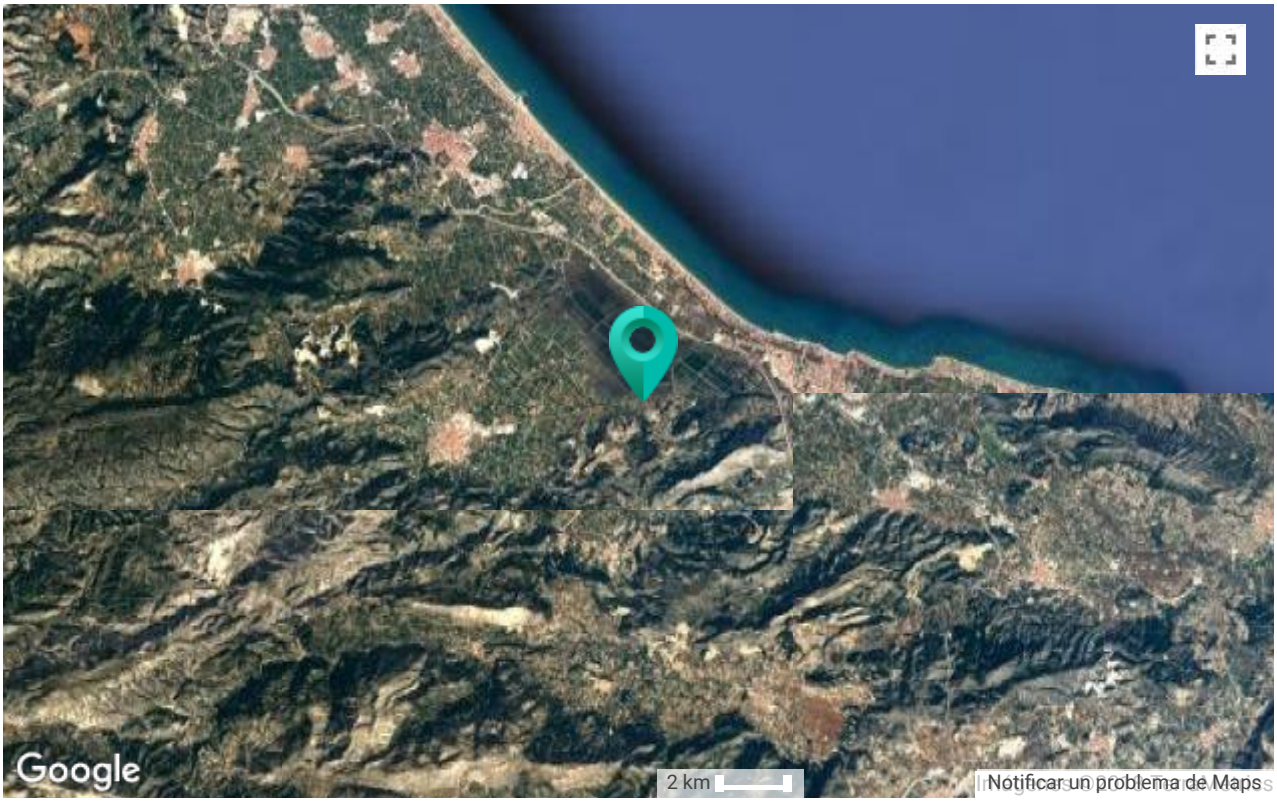

Contact the Agent

Daniel Saldaña Pardo

Gerente general ProMarina

Mob	**+34 670 322 005**
Tel	**+34 96 642 5963**
Email	**daniel@promarina.es**
Skype	

Daniel Saldaña una persona con clase, alegre, elegante, generoso, polifacético y con un estilo muy particular que motiva y dirige un equipo de super agentes inmobiliarios en Denia. Esas grandes cualidades le han convertido en un excelente gerente inmobiliario, un profesional en continua formación, un inmobiliario inquieto en busca de la excelencia en su trabajo. Gracias a su formación, experiencia, sabiduría, gestión de equipos y habilidades en en el mundo inmobiliarios han hecho que su Inmobiliaria en Denia sea una de las más competitivas y reconocidas de la ciudad. Danie Saldaña el Agente inmobiliario que te ayudara a vender, alquilar o comprar la vivienda de tus sueños en la Costa Blanca.

Etiquetas

Utilizamos cookies para asegurar que damos la mejor experiencia al usuario en nuestro sitio web. Si continúa utilizando este sitio asumiremos que está de acuerdo..

CONTACT

Calle la Mar 38A, Denia / Alicante 03700 ESP
09 - 20 mon-fr / 09 - 14 Sat
+34 96 642 59 63

+34 670 322 005
daniel@promarina.es

Utilizamos cookies para asegurar que damos la mejor experiencia al usuario en nuestro sitio web. Si continúa utilizando este sitio asumiremos que está de acuerdo..